CLUBEDEALEMÃO
SPRACHE & WISSEN

PILAR 4:
GENITIVO

clubedealemao.com

CLUBEDEALEMÃO
SPRACHE & WISSEN

GENITIVO

O que você precisa saber?

O que é uma língua de casos?
Artigos no Genitivo
Funções do Genitivo

CLUBEDEALEMÃO
SPRACHE & WISSEN

O QUE É UMA LÍNGUA DE CASOS?

No substantivo ou no artigo, há algo que marca a função que aquela palavra desempenha na frase.

O QUE É UMA LÍNGUA DE CASOS?

O homem come macarrão.

A mulher vê o homem.

Eu saí com o homem.

Este é o carro do homem.

CLUBEDEALEMÃO
SPRACHE & WISSEN

DER MANN

O HOMEM COME MACARRÃO

DER MANN ISST PASTA.

A MULHER VÊ O HOMEM.

DIE FRAU SIEHT DEN MANN.

EU SAIO COM O HOMEM.

ICH GEHE MIT DEM MANN AUS.

ESTE É O CARRO DO HOMEM.

DAS IST DAS AUTO DES MANNES.

CLUBEDEALEMÃO
SPRACHE & WISSEN

GÊNEROS EM ALEMÃO (ARTIGOS DEFINIDOS)

DES

Apfels
Baums
Computers

DER

Banane
Bank
Pflanze

DES

Geldes
Kindes
Messers

CLUBEDEALEMÃO
SPRACHE & WISSEN

PLURAL

DES +S

DER

DES +S

DER

PLURAL
(ARTIGOS DEFINIDOS)

DER
Äpfel
Bäume
Computer

DER
Bananen
Banken
Pflanzen

DER
Kinder
Messer

CLUBEDEALEMÃO
SPRACHE & WISSEN

GÊNEROS EM ALEMÃO (ARTIGOS INDEFINIDOS)

EINES	EINER	EINES
Apfels	Banane	Autos
Baums	Bank	Kindes
Computers	Pflanze	Messers

FUNÇÕES DO GENITIVO

ATRIBUTO

Característica de pertencimento. Em português, usamos a preposição "de"

1

ACOMPANHA PREPOSIÇÕES

Acompanha algumas preposições específicas

2

POSSE

Comumente usado com nomes próprios

3

CLUBEDEALEMÃO
SPRACHE & WISSEN

ATRIBUTO

1

1. Esta é a porta da casa.

CLUBEDEALEMÃO
SPRACHE & WISSEN

ATRIBUTO

1

1. Esta é a porta da casa.
2. A mãe corrige os erros do filho.

CLUBEDEALEMÃO
SPRACHE & WISSEN

ATRIBUTO

1

1. Esta é a porta da casa.
2. A mãe corrige os erros do filho.
3. Esta é a carteira de um aluno.

CLUBEDEALEMÃO
SPRACHE & WISSEN

ATRIBUTO

1

1. Esta é a porta da casa.
2. A mãe corrige os erros do filho.
3. Esta é a carteira de um aluno.
4. A cor da bola de futebol é preta e branca.

CLUBEDEALEMÃO
SPRACHE & WISSEN

ATRIBUTO

1

1. Esta é a porta da casa.
2. A mãe corrige os erros do filho.
3. Esta é a carteira de um aluno.
4. A cor da bola de futebol é preta e branca.
5. Nós cuidamos da ferida do homem.

CLUBEDEALEMÃO
SPRACHE & WISSEN

ATRIBUTO

1

1. Esta é a porta da casa.
2. A mãe corrige os erros do filho.
3. Esta é a carteira de um aluno.
4. A cor da bola de futebol é preta e branca.
5. Nós cuidamos da ferida do homem.
6. Eu precisei da ajuda da mulher.

CLUBEDEALEMÃO
SPRACHE & WISSEN

ATRIBUTO

1

1. Esta é a porta da casa.
2. A mãe corrige os erros do filho.
3. Esta é a carteira de um aluno.
4. A cor da bola de futebol é preta e branca.
5. Nós cuidamos da ferida do homem.
6. Eu precisei da ajuda da mulher.

CLUBEDEALEMÃO
SPRACHE & WISSEN

ATRIBUTO

1

1. Das ist die Tür des Hauses.
2. Die Mutter korrigiert die Fehler des Kindes.
3. Das ist der Ausweis eines Schülers.
4. Die Farbe des Fußballs ist schwarz-weiß.
5. Wir pflegen die Wunde der Frau.

MASCULINO - DES / EINES +S
FEMININO - DER/ EINER
NEUTRO - DES / EINES +S
PLURAL - DER/ ...

CLUBEDEALEMÃO
SPRACHE & WISSEN

ATRIBUTO

1

1. Das ist die Tür des Hauses.
2. Die Mutter korrigiert die Fehler des Kindes.
3. Das ist der Ausweis eines Schülers.
4. Die Farbe des Fußballs ist schwarz-weiß.
5. Wir pflegen die Wunde der Frau.

MASCULINO - DES / EINES +S
FEMININO - DER/ EINER
NEUTRO - DES / EINES +S
PLURAL - DER/ ...

Conheça o Clube de Alemão!

CLUBEDEALEMÃO
SPRACHE & WISSEN

ACOMPANHA AS PREPOSIÇÕES

2

außerhalb innerhalb
wegen trotz
(an)statt bezüglich
während

außerhalb	fora de
innerhalb	dentro de
wegen	por causa de
trotz	apesar de
(an)statt	ao invés de
bezüglich	a propósito de
während	durante

ACOMPANHA PREPOSIÇÕES

CLUBEDEALEMÃO
SPRACHE & WISSEN

2

1. Die Dusche befindet sich außerhalb des Hotelzimmers.
2. Der Bahnhof liegt innerhalb der Stadt.
3. Wegen des schlechten Wetters bleiben wir zu Hause.
4. Sie gehen trotz des Regens spazieren.
5. Statt seines Vaters kommt er heute.
6. Während des Festes können wir reden.

MASCULINO - DES / EINES +S
FEMININO - DER/ EINER
NEUTRO - DES / EINES +S
PLURAL - DER/ ...

ACOMPANHA PREPOSIÇÕES

CLUBEDEALEMÃO
SPRACHE & WISSEN

2

1. Die Dusche befindet sich <u>außerhalb</u> des Hotelzimmers.
2. Der Bahnhof liegt <u>innerhalb</u> der Stadt.
3. <u>Wegen</u> des schlechten Wetters bleiben wir zu Hause.
4. Sie gehen <u>trotz</u> des Regens spazieren.
5. <u>Statt</u> seines Vaters kommt er heute.
6. <u>Während</u> des Festes können wir reden.

MASCULINO - DES / EINES +S
FEMININO - DER/ EINER
NEUTRO - DES / EINES +S
PLURAL - DER/ ...

CLUBEDEALEMÃO
SPRACHE & WISSEN

POSSE

De quem é algo?

3

Wessen Auto ist das?
(De quem é este carro?)

CLUBEDEALEMÃO
SPRACHE & WISSEN

POSSE

3

1. Das Pferd des Reiters ist schwarz.
2. Die Jacke der Frau ist blau.
3. Ich fahre das Auto des Chefs.
4. Marias Tasche ist schwer.
5. Max' Schule ist sehr gut.

MASCULINO - DES / EINES +S
FEMININO - DER/ EINER
NEUTRO - DES / EINES +S
PLURAL - DER/ ...

CLUBEDEALEMÃO
SPRACHE & WISSEN

POSSE

3

1. Das Pferd des Reiters ist schwarz.
2. Die Jacke der Frau ist blau.
3. Ich fahre das Auto des Chefs.
4. Marias Tasche ist schwer.
5. Max' Schule ist sehr gut.

MASCULINO - DES / EINES +S
FEMININO - DER/ EINER
NEUTRO - DES / EINES +S
PLURAL - DER/ ...

CLUBEDEALEMÃO
SPRACHE & WISSEN

RESUMÃO

CASOS DO ALEMÃO

NOMINATIVO

DER / DIE / DAS / DIE
EIN / EINE / EIN

SUJEITO

PREDICATIVO

DICIONÁRIO

VOCATIVO

GENITIVO

DES+S / DER / DES+S / DER
EINES+S / EINER / EINES+S

ATRIBUTO

ACOMPANHA PREPOSIÇÕES

POSSE

ACUSATIVO

DEN / DIE / DAS / DIE
EINEN / EINE / EIN

ACOMPANHA PREPOSIÇÕES

OBJETO DIRETO

EQUIPA-RAÇÃO

ESPAÇO E TEMPO

DATIVO

DEM / DER / DEM / DEN + N
EINEM/ EINER / EINEM / +N

ACOMPANHA PREPOSIÇÕES

TRANSFE-RÊNCIA

OPINIÃO

VANTAGEM DESVANTAGEM

CLUBEDEALEMÃO
SPRACHE & WISSEN
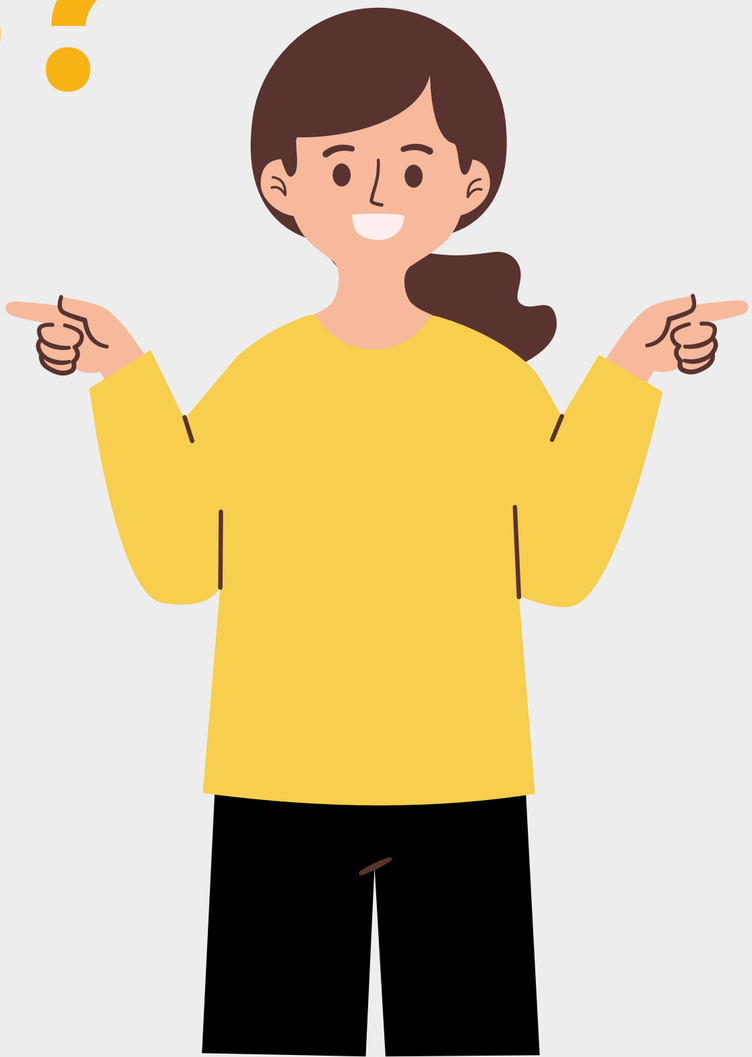
PERGUNTAS?